

# DERS- ALAN SEÇİMİ

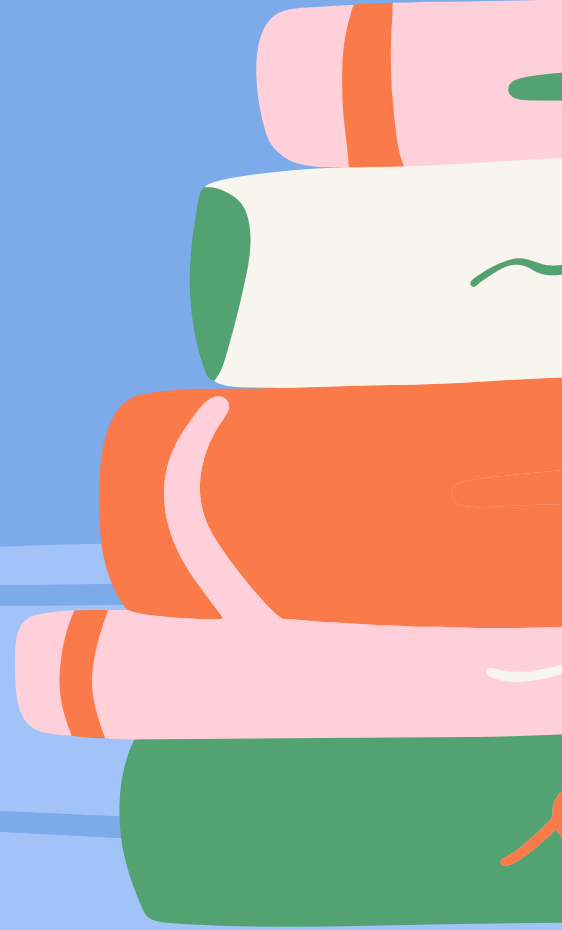



**Meslek seçim sürecindeki kişiler olarak size ne olmak istediğiniz sorulduğunda girmeyi istediğiniz mesleği ifade etmektesiniz. Acaba bu mesleği seçmek istemenizin nedenlerini araştırdınız mı**



“ŞİMDİ GELEN SORULARI  
HAYALİNDEKİ MESLEĞİ  
DÜŞÜNEREK  
CEVAPLAYABİLİR MİSİN”

HAYDİ BAŞLAYALIM

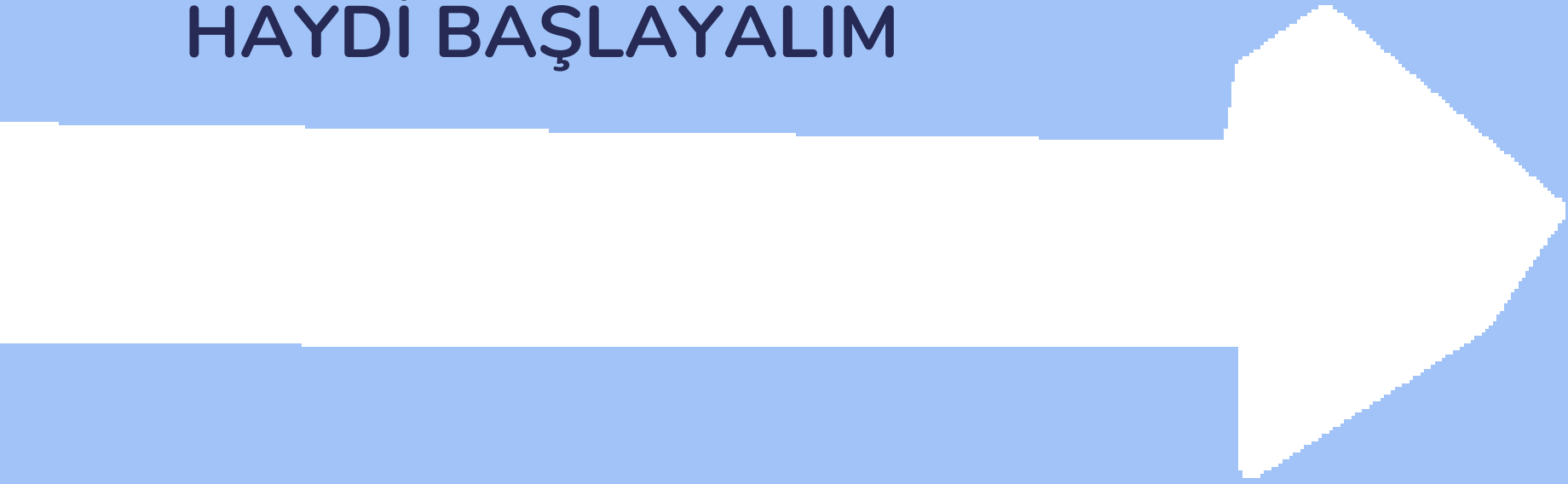

1.

Yeteneklerim  
bu mesleğe,

UYGUNDUR

UYGUN DEĞİLDİR

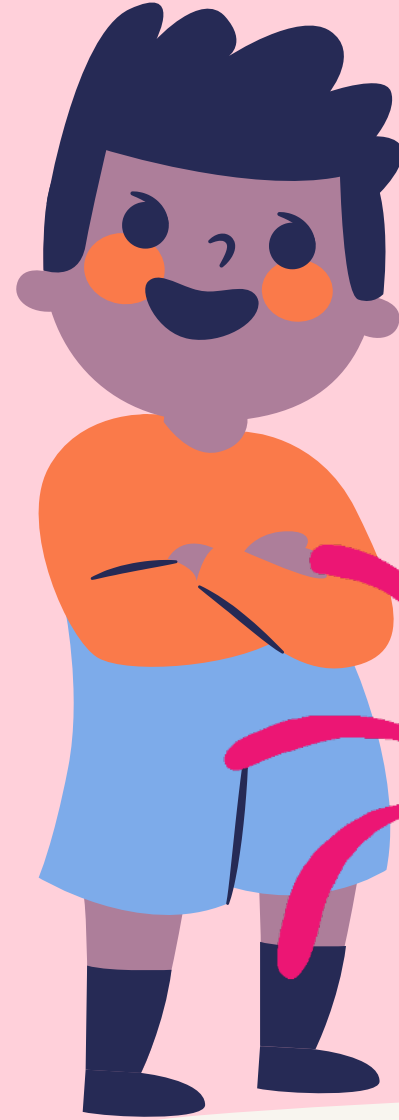

2.

İlgilerim bu  
meslekte mutlu  
olmam için,

UYGUNDUR

UYGUN DEĞİLDİR

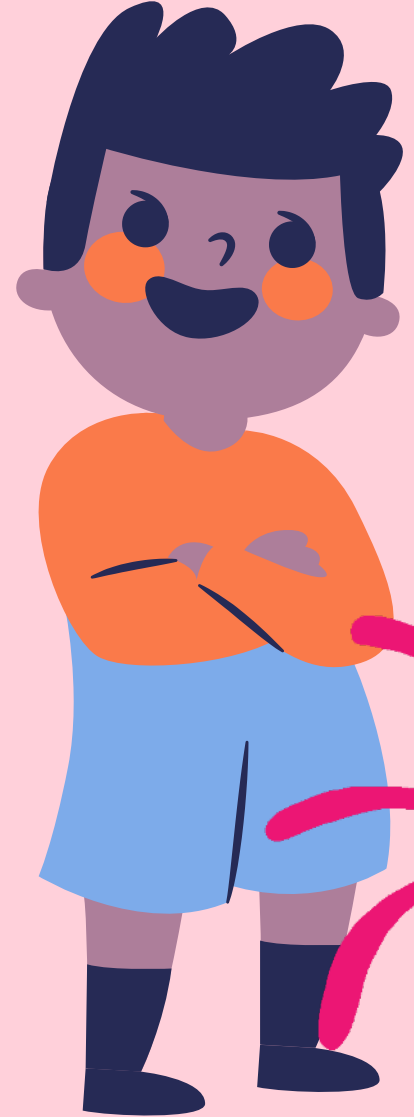

3.

Kendi kişisel  
özelliklerimi



BİLİYORUM

BİLMİYORUM



4.

**Bu meslek benim  
istediğim ödülleri  
(para, saygınlık,  
şöhret gibi)**

**SAĞLAR**

**SAĞLAMAZ**

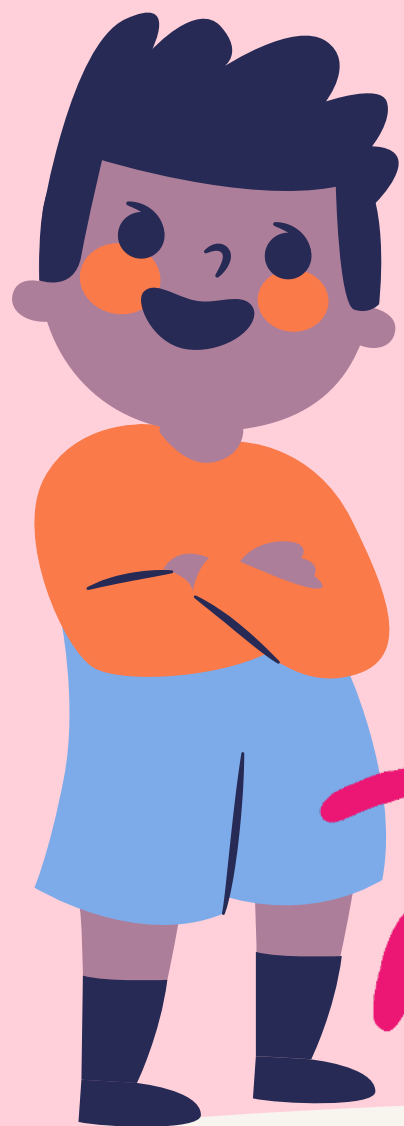



# İLERDE BU MESLEĞİ SEÇMEYİ DÜŞÜNMEMİN NEDENİ,

- İş bulma imkânının yüksek olmasıdır.
- Yeteneklerime uygun olmasıdır.
- İlgilerime uygun olmasıdır.
- Kişilik özelliklerime uygun olmasıdır.
- Sağladığı imkânlardır.

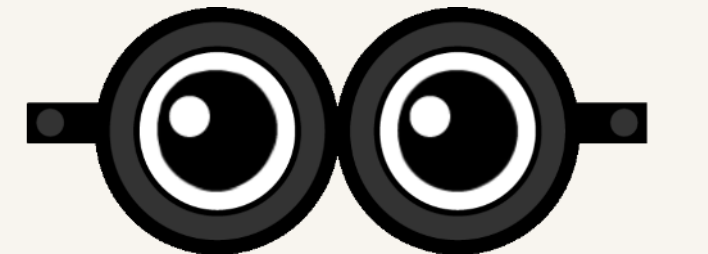



# ALAN SEÇMEK NEDEN ÖNEMLİDİR?

**10.sınıfta alan seçmek, o alanla ilgili mesleklere daha çok odaklanmak demektir.**



DOĐRU ALAN  
SEÇİMİ NASIL  
OLMALI?



# DERSLERİ İYİ TANIMAK

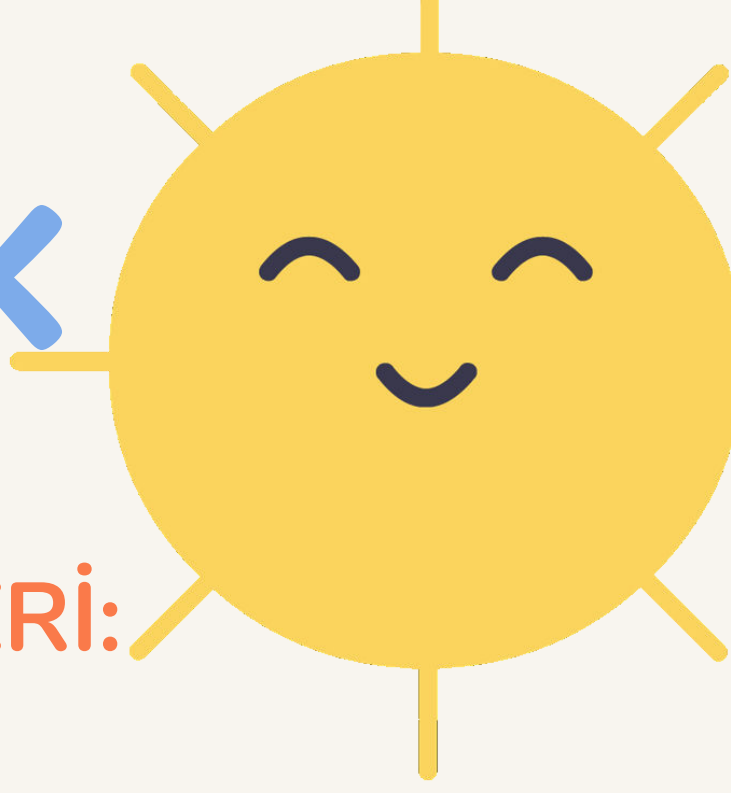

FEN BİLİMLERİ ALANI (SAYISAL) DERSLERİ:  
Biyoloji- Kimya- Fizik- Matematik

SOSYAL BİLİMLER ALANI (SÖZEL) DERSLERİ:  
Türk Dili ve Edebiyatı- Dil ve Anlatım- Tarih- Coğrafya

TÜRKÇE MATEMATİK (EŞİT AĞIRLIK) DERSLERİ:  
Türkçe- Matematik- Türk Dili ve Edebiyatı- Tarih- Coğrafya

YABANCI DİL ALANI

Dil ve Anlatım- Türk Dili- Yabancı Dil

- **Yaratıcılıktan hoşlanıyorsanız,**
- **Rakamlarla ilgilenmek sizi çekiyorsa,**
- **Kendinizi problem çözümünde başarılı buluyorsanız,**
- **Doğa bilimleriyle ilgilenmekten hoşlanıyorsanız,**
- **Şekil-uzay yeteneğinize güveniyorsanız,**
- **Gözlem yapmaktan zevk alıyorsanız,**
- **Fen derslerini seviyorsanız,**
- **Öğrendiklerinizi konu ve sorunlarda kullanabiliyorsanız,**

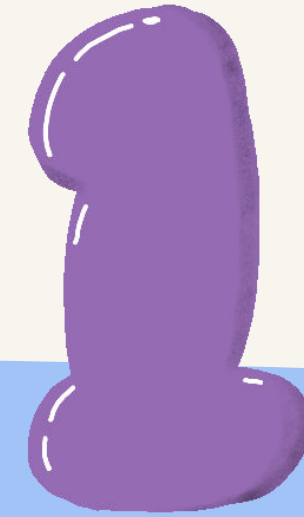

**SAYISAL” alanını tercih etmelisiniz.**

- **Sözel yeteneğinize güveniyorsanız,**
- **Uğraştığınız sayıları sözel anlamda destekleyebiliyorsunuz,**
- **Araştırmaların rakamlara dayalı sonuçlarını yorumlamaktan hoşlanıyorsunuz,**
- **İnsanlarla iletişim kurmaktan hoşlanıyorsunuz,**
- **Türkçe ve matematik derslerini seviyorsunuz,**
- **Türkçe ve matematik derslerinde başarılıysanız,**
- **Öğrendiklerinizi konu ve sorunlarda kullanabiliyorsunuz,**

**Eşit Ağırlık” alanını tercih etmelisiniz.**



- **Konuşmaktan, düşüncelerinizi başkalarına**
- **aktarmaktan zevk alıyorsanız,**
- **Başkalarına yardım etmekten hoşlanıyorsanız,**
- **Toplumsal olaylara karşı tepkinizi ifade etmek sizin için önemliyse,**
- **İnsanları anlamaya çalışıyorsanız,**
- **Sosyal bilimler alanında okumaktan mutlu oluyorsanız,**
- **Sosyal bilimleri başarabiliyorsanız,**

**SÖZEL” alanını tercih etmelisiniz.**

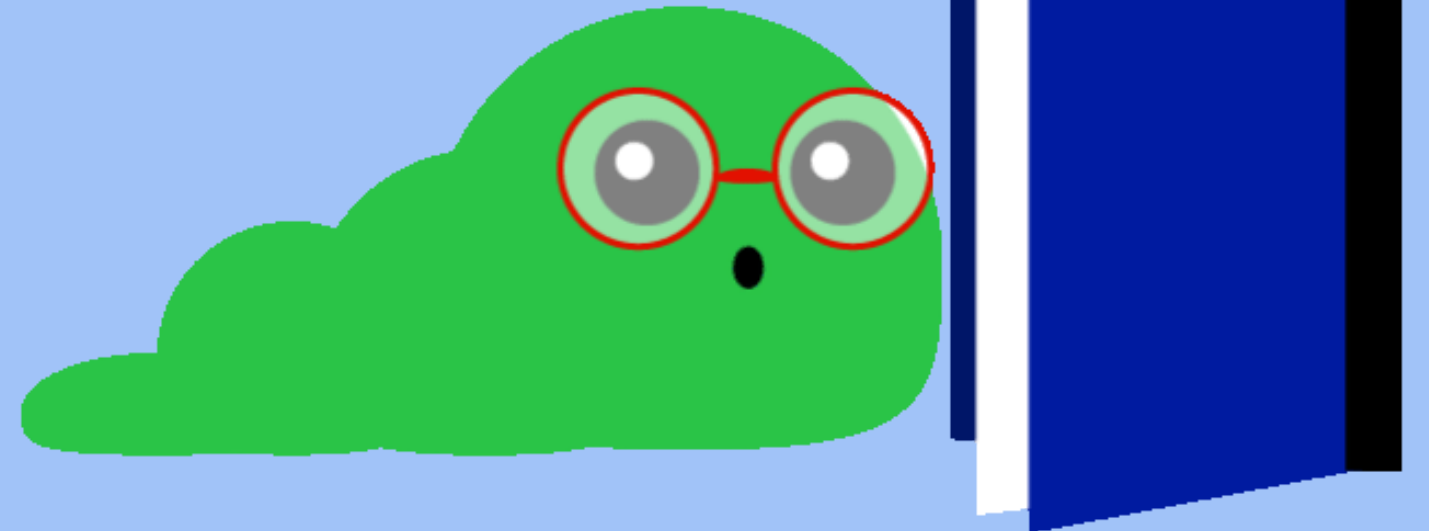

- **Dilin tarihsel süreçlerine meraklıysanız,**
- **Türkçe'yi güzel ve doğru kullanıyorsanız,**
- **Hafızanıza güveniyorsanız,**
- **Farklı kültürler ilginizi çekiyorsa,**
- **Edebiyat ve edebi eserlerle ilgiliyseniz,**
- **Dil bilimini başarabiliyorsanız,**
- **Yabancı Dili seviyorsanız,**

**YABANCI DİL" alanını tercih etmelisiniz.**



# ALAN SEÇİMİNİ NE ZAMAN YAPACAĞIZ?

Sınıf geçme Yönetmeliğinin 10.Maddesi gereğince ders bitiminden itibaren yeni ders yılının başlamasına kadar geçen sürede yapılır. Nakil veya değişikliklerde bu süre biraz uzayabilir.

Alan seçimi;  
Sınavlarda alınan notlara,  
AOBP'ye  
Diploma puanına  
YKS başarısına büyük etki yapmaktadır.





**YANLIŞ SEÇİM  
YAPARSAK NE  
OLUR?**





**DERSLERİMİZE OLAN  
MOTİVASYONUMUZ  
AZALIR.**

**MOTİVASYONUMUZUN  
AZALDIĞI DERSLERDE  
NOTLARIMIZ DÜŞER**

**ORTAÖĞRETİMDE DÜŞEN  
NOTLARIMIZ;**

**TYT-AYT DE DÜŞÜK OBP  
OLARAK KARŞIMIZA ÇIKAR**



**YANLIŞ MESLEK SEÇMEMİZE YOL AÇAR.**

**YANLIŞ MESLEK SEÇİMİ İSE UZUN  
YILLAR BOYUNCA SEVMEDİĞİMİZ ,  
İLGİMİZİN VE YETENEĞİMİZİN  
OLMADIĞI BİR MESLEĞİ YAPMAK  
ZORUNDA BIRAKIR.**



**DOĐRU HEDEFLER BELİRLEYİP**

**BU HEDEFLER DOĐRULTUSUNDA  
EMİN ADIMLARLA YÜRÜMENİZ  
UMUDU İLE ...**

