

# MESLEK SEÇİMİ



# MESLEK SEÇİMİ NEDEN ÖNEMLİDİR?

1

Yaşam biçimimizi

3

Ekonomik ve sosyal ilişkilerimizi

2

Toplumdaki yerimizi

4

Başarı ve mutluluğumuzu

ETKİLER

# MESLEK SEÇİMİ YAPARKEN;

**1. Kişisel özelliklerimizi tanımalıyız**

**2. Mesleklerin özelliklerini tanımalıyız.**

**3. Kendi özelliklerimiz ile mesleklerin ortak noktalarını araştırmalıyız.**

# KENDİMİ NASIL TANIRIM?

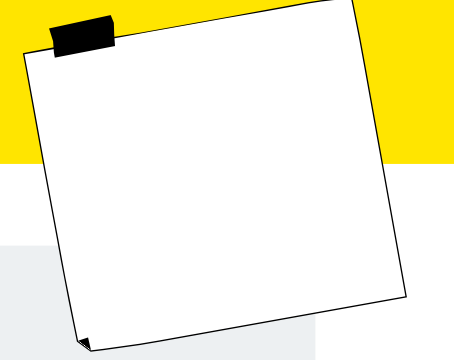

- 1 İLGİLERİMİZ:** Mekanik, Ticaret, Sosyal Yardım, Doğa, Canlılar, Bilim, Din, Tarih
- 2 YETENEKLERİMİZ:** Sözel, Sayısal, Dil, Tasarım, Çizim, Spor, Folklör, Tiyatro, Sanat(Ses, Resim, Müzik)
- 3 DEĞERLERİMİZ:** Başarı, Saygı, Liderlik, Kazanç, Yardımseverlik, Ünlülük, Dürüstlük...
- 4 SAĞLIĞIMIZ:** Psikolojik sağlık (Korku, kaygı), Bedensel sağlık (Göz, kulak,sürekli ilaç kullanma)

# MESLEKLERİ NASIL TANIRIM?



Mesleğin kapsamı

Öğrenim biçimi ve süresi

Gerektirdiği özellikler

Çalışma ortamı

İşe girme olanakları

Meslekte ilerleme/yükselme olanakları

Gelir durumu

Gelecekteki durumu

meslek tanıtım rehberleri

İş ve İşçi Bulma Kurumu'nun meslek danışma merkezleri

Mesleği yapan kişiler

Mesleki eğitim veren kurumlar (Üniversiteler)

Veliler ve öğretmenler----- den yardım alınabilir.

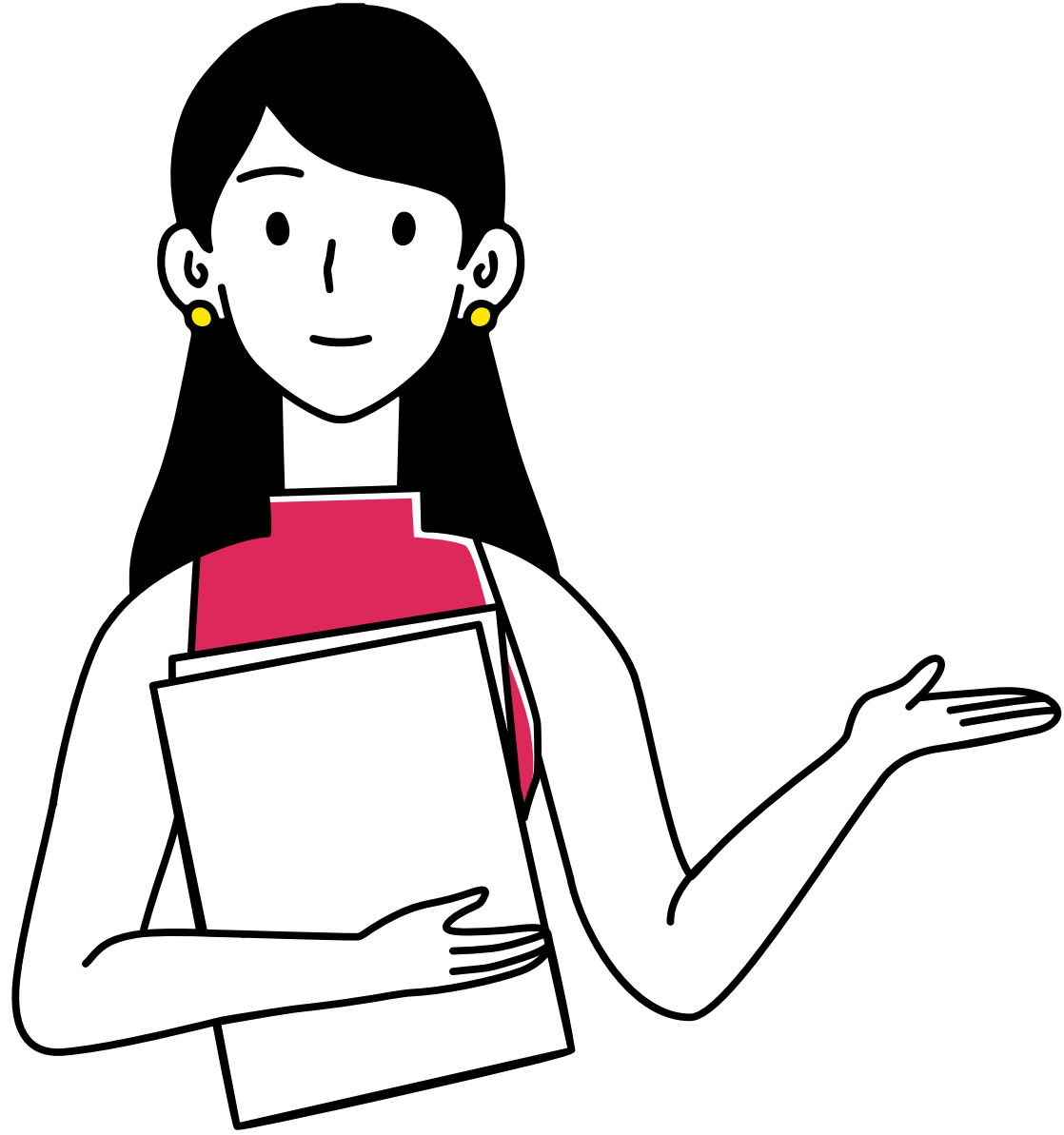

# MESLEKİ ALANLAR ve BÖLÜMLERİ

# Yetenekle İlgili Alanlar

**Spor**

**Müzik**

**Resim**

**Tiyatro**

**Dans**

**Folklör**

•

•

•

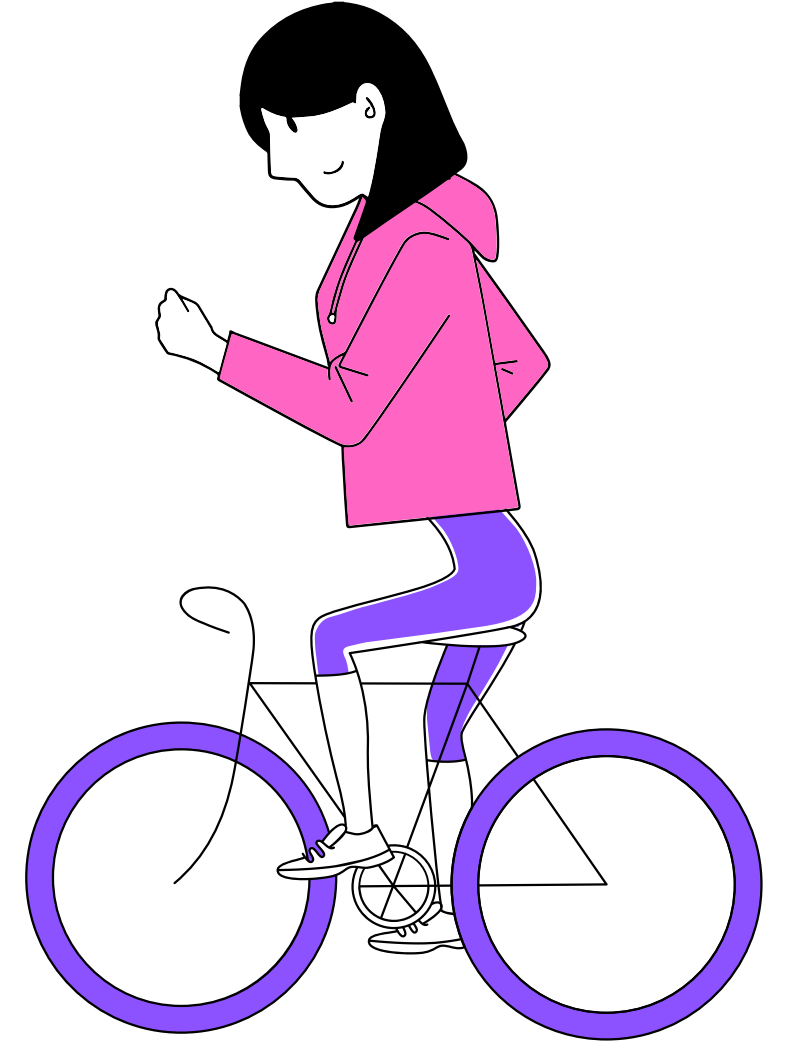

# **Dil Alanı**

**Fransızca Öğret.**

**Arapça Öğret.**

**İngiliz Dil Bilimi**

**Alman Dili ve Edebiyatı**

**Amerikan Kültürü ve Edebiyatı**

**Fransız Dili ve Edebiyatı**

**Karşılaştırmalı Edebiyat**

**Turist Rehberliği**

**Dil Bilimi**

**Çin Dili ve Edebiyatı**

**Japon Dili ve Edebiyatı**

**Rus Dili ve Edebiyatı**

**Yunan Dili ve Edebiyatı**





# İletişim Alanı

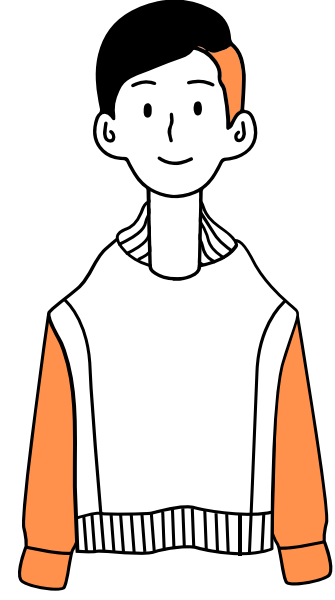

**Film Tasarım ve Yazarlık**

**Fotoğraf ve Video**

**Basın ve Yayın**

**Gazetecilik**

**Halkla İlişkiler ve Tanıtım**

**İletişim**

**Medya ve İletişim Sistemleri**

**Radyo -Televizyon**

**Sinema -Televizyon**

**Halkla İlişkiler ve Reklamcılık**

**Televizyon Haberciliği ve Programcılığı**

# Sosyal Yardım Alanı

Rehberlik ve Psi. Danış.

Sosyoloji

Psikoloji

Özel Eğitim

Yaşlı ve Hasta Bakım Hizmetleri

Engelli Bakımı

- 
- 
- 



# Yönetim Bilimleri Alanı

Hukuk

Kamu Yönetimi

Uluslararası İlişkiler

Siyaset Bilimi

Yönetim Bilişim Sistemleri

Sağlık Kurumları Yöneticiliği

İnsan Kaynakları Yönetimi



# Ekonomi-Ticaret-Finans Alanı

Ekonometri

İşletme

İktisat

Maliye

Sigortacılık

Sermaye Piyasası

Girişimcilik

Uluslararası Finans

Muhasebe

Bankacılık

Turizm İşletmeciliği

Uluslararası Ticaret

Pazarlama

Sigortacılık ve Sosyal Güvenlik



# Eđitim-Öđretmenlik Alanları

Fizik Öđret.

Kimya Öđret.

Biyoloji Öđret.

Matematik Öđret.

İlköđretim Mat. Öđret.

Fen Bilgisi Öđret.

Okul Öncesi Öđret.

Özel Eđitim Öđret.

Felsefe Grubu Öđret.

Sınıf Öđret.

Tarih Öđret.

Cođrafya Öđret.

Sosyal Bilgiler Öđret.

Türkçe Öđret.

Türk Dili ve Ed. Öđret.

İngilizce Öđret.

Din Kültürü ve Ahlak Bilgisi Öđret.

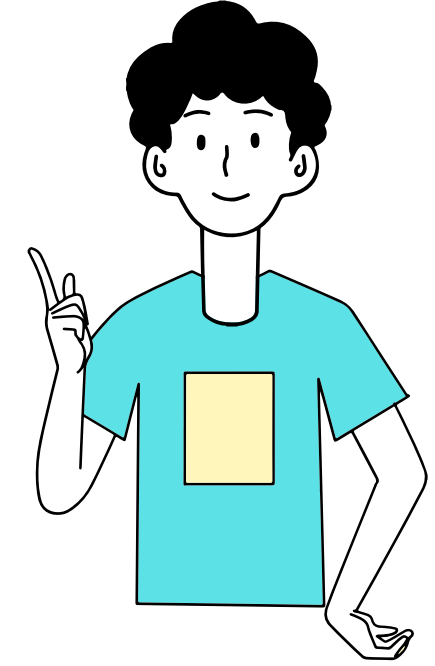

# Temel Bilimler

Felsefe

Arkeoloji

Antropoloji

İlahiyat

Fizik

Kimya

Biyoloji

Matematik

İstatistik

Jeoloji

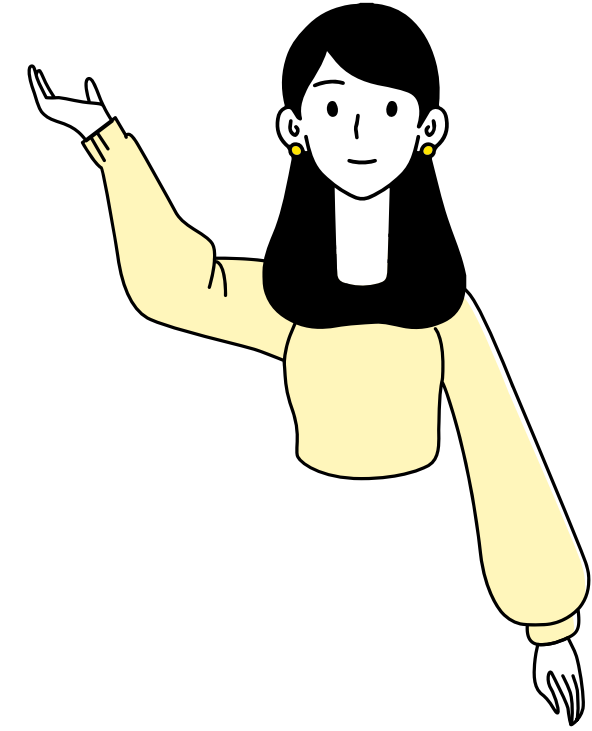

# Saęlık Bilimleri

Tıp

Diş Hekimliği

Eczacılık

Fizyoterapi ve Rehabilitasyon

Hemşirelik

Ebelik

Moleküler Biyoloji ve Genetik

Veterinerlik

Ergoterapi

Ortez-Protez

Beslenme ve Diyetetik

Odyoloji



# Mühendislik

Uzay Müh.  
Uçak Müh.  
Çevre Müh.  
Endüstri Müh.  
İşletme Müh.  
Gemi İnşaatı Müh.  
Gıda Müh.  
Kontrol Müh.  
Üretim Müh.  
İmalat Müh.  
Tekstil Müh.  
Ziraat Müh.

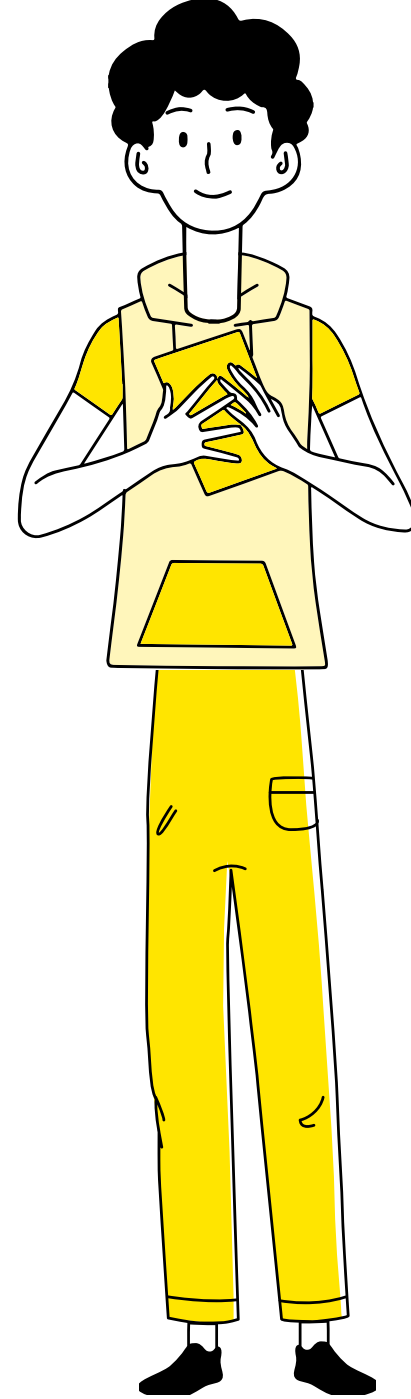

Elektrik- Elektronik Müh.  
Optik Müh.  
İnşaat Müh.  
Endüstri Müh.  
Bilgisayar Müh.  
Jeoloji Müh.  
Makina Müh.  
Mekatronik Müh  
Orman Müh.



# Mimarlık

İç Mimarlık  
Peyzaj Mimarlığı  
Mimarlık



Çevre Tasarımı  
Şehir- Bölge Planlama  
Restorasyon

***EĐER SEVDİĐİN İŐİ  
YAPARSA, HAYATIN  
BOYUNCA BİR KEZ BİLE  
ÇALIŐMIŐ OLMAZSIN.***

Konfüçyus



***T.C. MİLLÎ EĞİTİM BAKANLIĞI  
TEKİRDAĞ / SÜLEYMANPAŞA  
Tekirdağ Rehberlik ve  
Araştırma Merkezi***