

# COFFIN SİRÜS SENDROMU

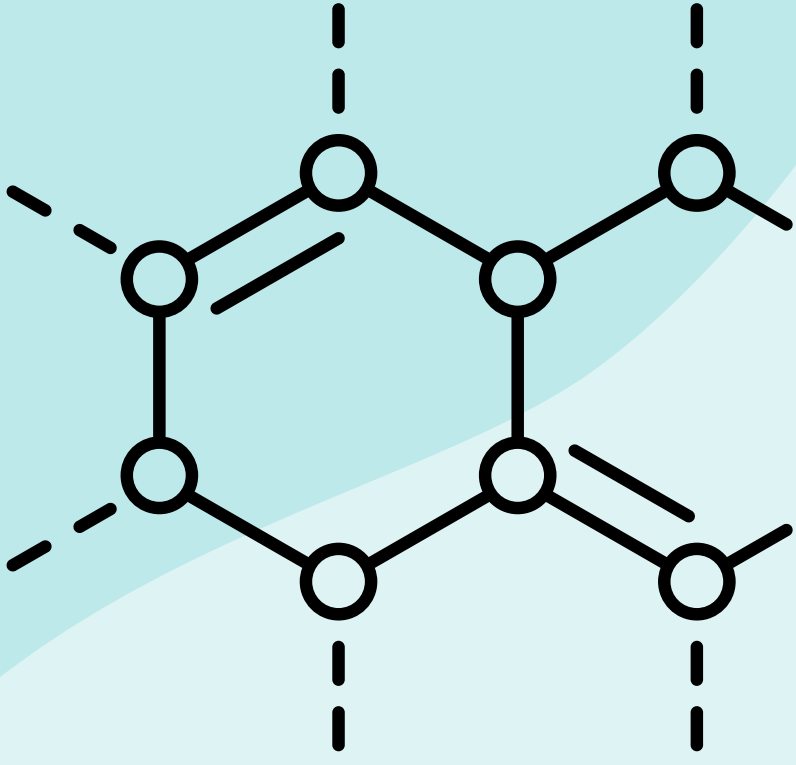

ÖZEL EĞİTİM HİZMETLERİ BÖLÜMÜ  
HAZIRLAYAN:ÖZEL EĞİTİM ÖĞRETMENİ ÖZGÜR ERYILMAZ

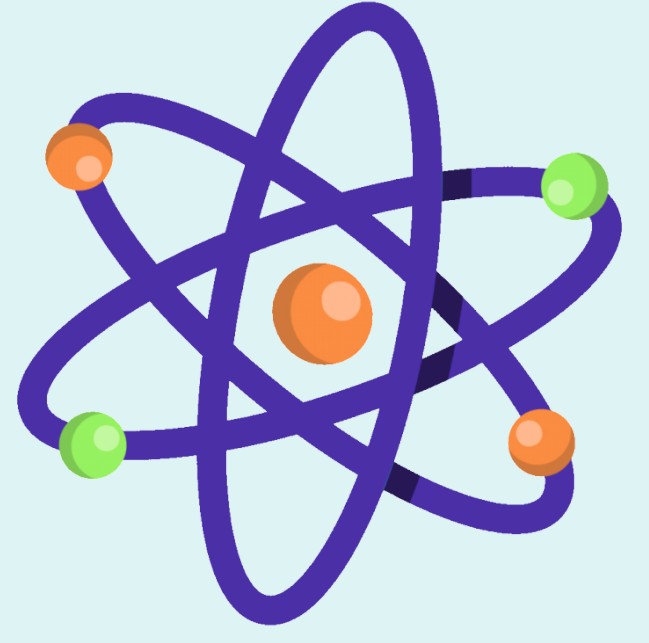

**Kalıtsal bir hastalıktır.  
Hastalarda genel  
gelişme geriliği vardır.  
Kafatasları küçüktür.**

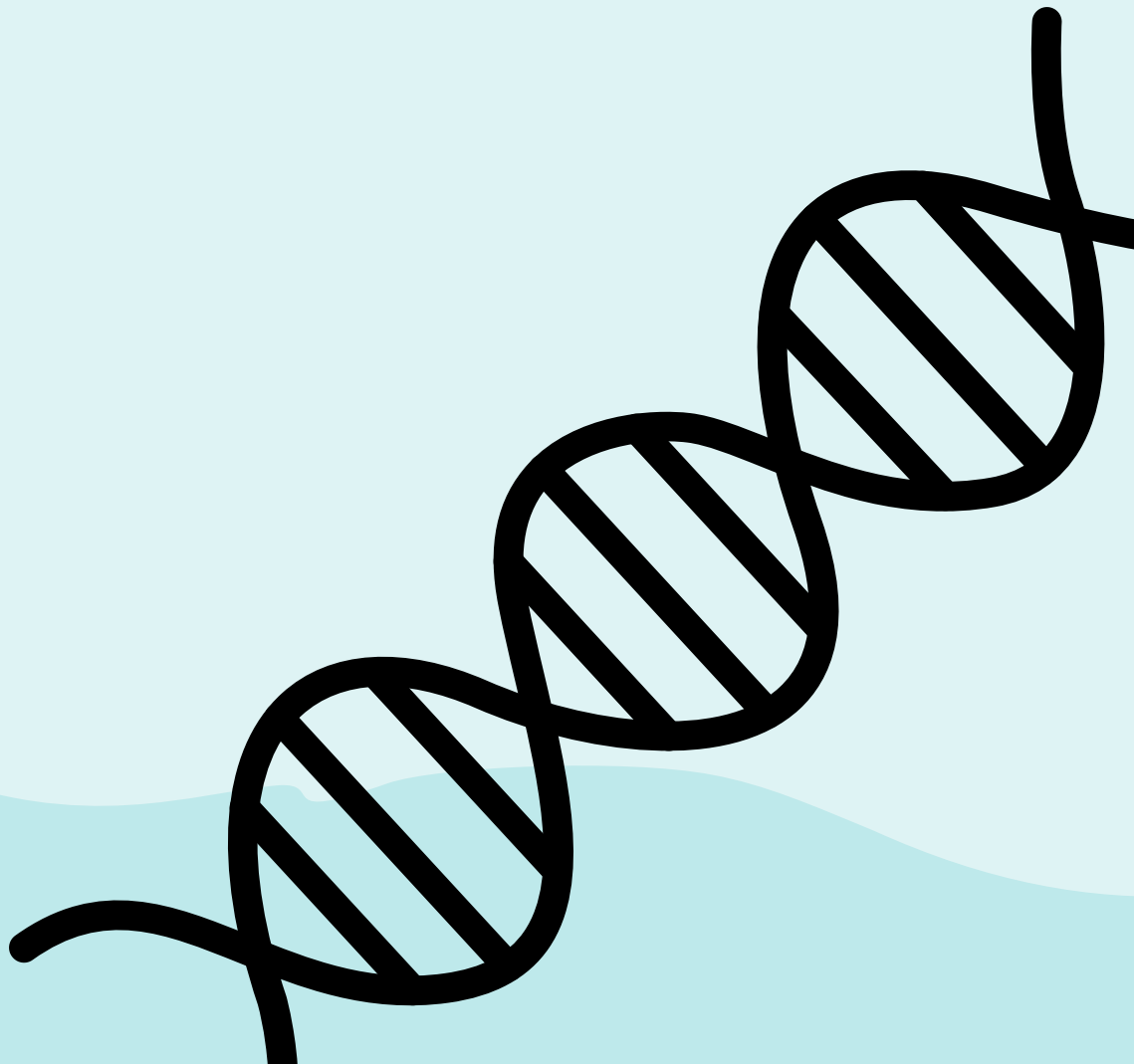

# COFFİN SİRÜS

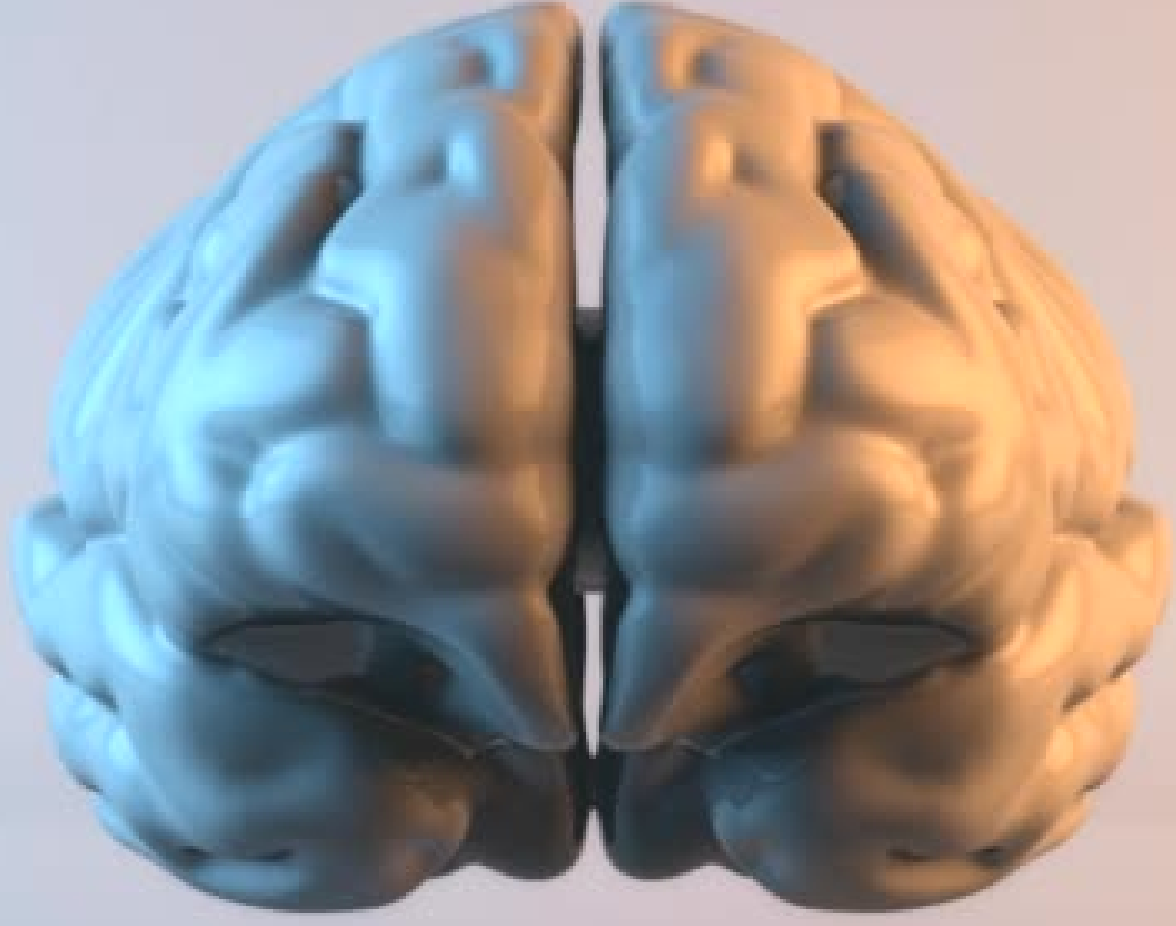

Etkilenen bireylerin çoğunda hafif ila şiddetli zihinsel yetersizliği veya konuşma, oturma ve yürüme gibi motor becerilerin gelişiminde gecikme vardır.

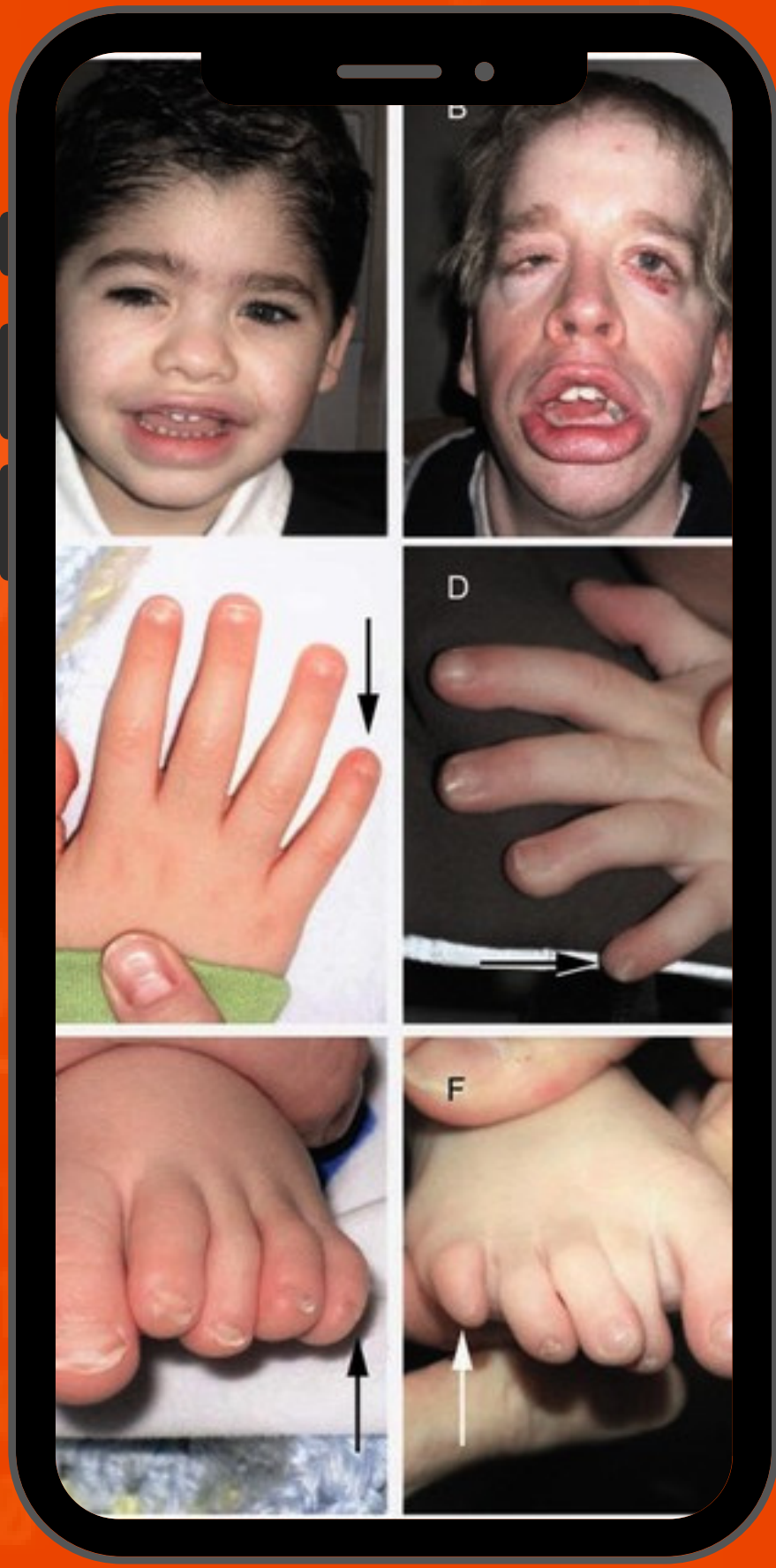

- Saçları gürdür.
- Yüz, sırt ve kollarda aşırı kıllanma vardır.
- Çok sayıda göz anomalisi vardır.
- İşitme güçlüğü vardır.
- Ayak 5.parmak ve tırnağın da az gelişim görülür.
- Epilepsi atakları görülebilir.
- Psikomotor becerilerde gelişim geriliği vardır.
- Kardiyovasküler ve sindirim sisteminde anomalilikler mevcuttur.